

# Boletim Informativo

## REDE DE VIGILÂNCIA POPULAR EM SANEAMENTO E SAÚDE

junho/24

10

**Problemas com contas de água são principal problema relatado em oficinas realizadas pela Rede em Japeri, Mesquita e Rio de Janeiro**

Em Japeri empresa Águas do Rio está enviando contas onde o abastecimento é feito por poço artesiano construído pelo próprio morador!





**Boletim Informativo**  
**REDE DE VIGILÂNCIA POPULAR**  
**EM SANEAMENTO E SAÚDE**

junho/24

10

“Desde a privatização, a  
única mudança sentida  
foi no aumento do valor  
da conta”

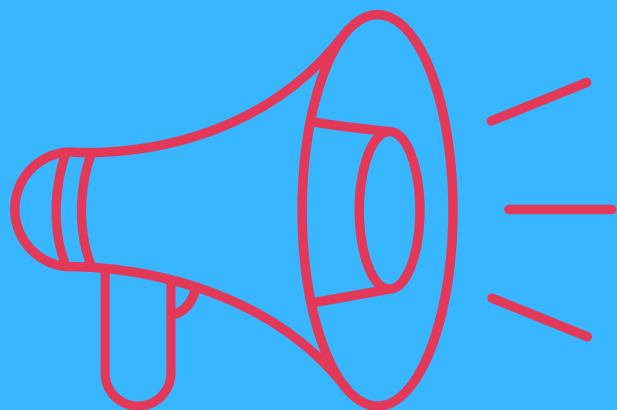

**Maria Antônia, mais  
conhecida como  
Toninha, moradora do  
bairro Chatuba, em  
Mesquita.**



Boletim Informativo  
REDE DE VIGILÂNCIA POPULAR  
EM SANEAMENTO E SAÚDE

junho/24

10

Saiba + sobre as oficinas:

- JAPERI

- MESQUITA

- RIO DE JANEIRO





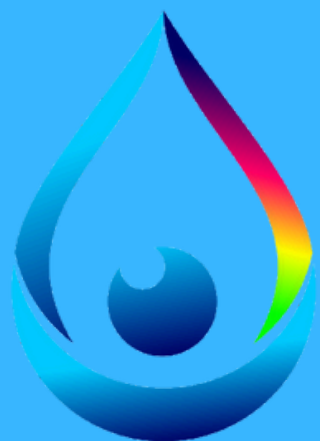

# Boletim Informativo

## REDE DE VIGILÂNCIA POPULAR EM SANEAMENTO E SAÚDE

junho/24

10

Baixe a cartilha publicada pela Fase em parceria com o LEAU/UFRJ e com a Rede



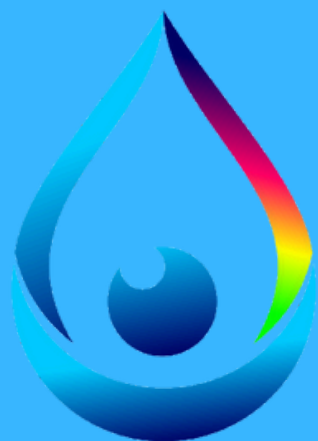

# Boletim Informativo

## REDE DE VIGILÂNCIA POPULAR EM SANEAMENTO E SAÚDE

junho/24

10



Baixe o Relatório da  
Missão Climática  
realizada pelo  
Conselho Nacional de  
Direitos Humanos no  
Estado do Rio de  
Janeiro





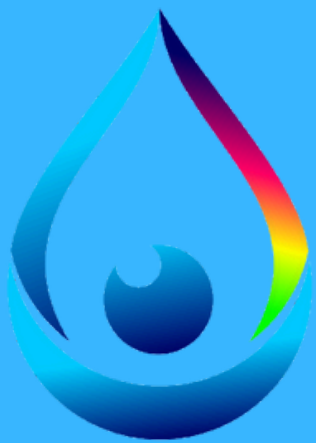

**Boletim Informativo**  
**REDE DE VIGILÂNCIA POPULAR**  
**EM SANEAMENTO E SAÚDE**

junho/24

10

**Extra, extra, ENSP-FIOCRUZ publica  
livro com artigos da Rede**

**VOLUME 1**

**VOLUME 2**



**Baixe Gratuitamente**





Boletim Informativo  
REDE DE VIGILÂNCIA POPULAR  
EM SANEAMENTO E SAÚDE

junho/24

10

Quer entender como anda o  
orçamento da área de saneamento  
nos municípios do RJ?

**BAIXE O ARTIGO**

“Como era e como está o  
gasto das prefeituras da  
Região Metropolitana do Rio  
de Janeiro em saneamento  
após a privatização?” de  
Bernardo Zgur e Monique  
Castello Branco





**Boletim Informativo**  
**REDE DE VIGILÂNCIA POPULAR**  
**EM SANEAMENTO E SAÚDE**

junho/24

10

EXPEDIENTE

**Editora**

Silvia Noronha

**Diretor de arte**

Caroline Rodrigues

**Redes Sociais**

Caroline Rodrigues

Vanessa Fernandes

Stephany Araújo

Luiza Helena

**Revisor**

Bruno França

**Logo da Rede**

Raphael Coelho