

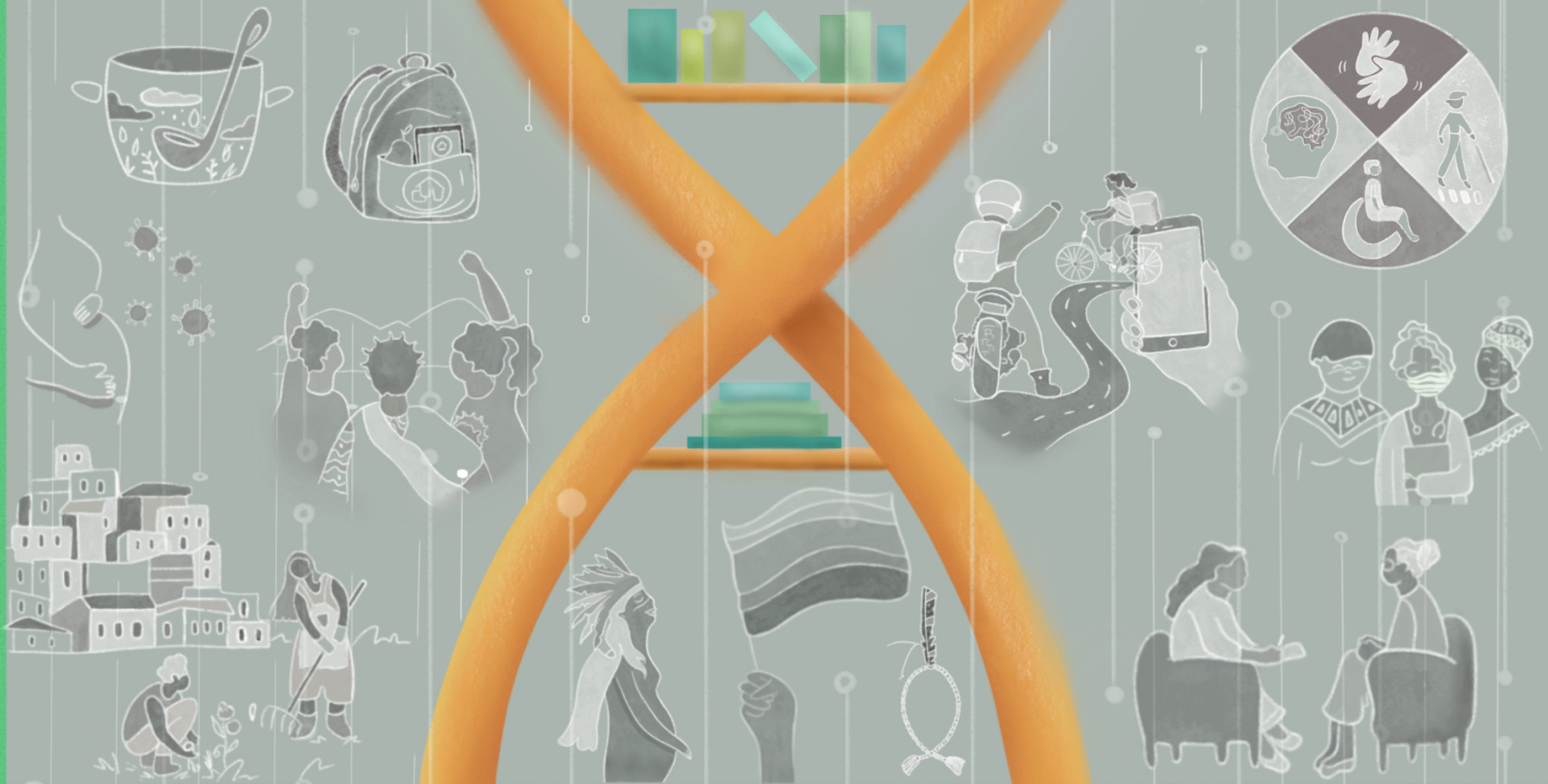

# Programa de Fomento ao Desenvolvimento Científico e Tecnológico Aplicado à Saúde Pública

ENSP/FIOCRUZ



# VIOLÊNCIA POLÍTICA DE GÊNERO, DISCURSOS DE ÓDIO E DESINFORMAÇÃO EM INTERFACE COM A SAÚDE

**COORDENADORA Vera Marques** - Doutora em Ciências Sociais; pesquisadora do Claves/ENSP; docente colaboradora do PPGSP/ENSP.



Vera Marques

**VICE-COORDENADOR Adriano da Silva** - Doutor em Saúde Pública; mestre em Informação e Comunicação em Saúde e bibliotecário chefe da Biblioteca de Saúde Pública (BibSP/ICICT/Fiocruz); pesquisador do Claves/ENSP.



Adriano da Silva

**OBJETIVOS:** Analisar aspectos da violência política de gênero contra pessoas LGBTI e mulheres; acompanhar campanhas eleitorais; mapear discursos de ódio e desinformação; identificar estratégias de enfrentamento a esses discursos; identificar repercussões das violências na política e na saúde.



**EQUIPE:** Cavalcante EM; Cecchetto FR; Galhardi CP; Genoese MIV; Lyra MGMM; Natividade MT; Njaine K; Pinto LW; Reis GPBM; Santos ARH; Silva ENX.

**PARCERIAS:** Galhardi CP (ICICT); Cecchetto FR (IOC); Natividade MT (UFRJ).

## IMAGENS:

Fotos: Acervo pessoal dos pesquisadores; Ilustrações: Pérola do Amaral e Edilano Cavalcanti

**PRODUTOS ESPERADOS:** Página em rede social; séries de cards de divulgação; artigo científico; mesa de debate; websérie documental; website do projeto; infográfico; sumário executivo; livro.

## CONTATOS:

[vera.marques@fiocruz.br](mailto:vera.marques@fiocruz.br)

[adrianoclaves.fiocruz@gmail.com](mailto:adrianoclaves.fiocruz@gmail.com)



Programa de Fomento  
ao Desenvolvimento Científico  
e Tecnológico Aplicado à Saúde Pública  
ENSP/FIOCRUZ

  
Escola Nacional de Saúde Pública  
Sergio Arouca  
ENSP



Ministério da Saúde

**FIOCRUZ**  
Fundação Oswaldo Cruz

# SAÚDE INDÍGENA EM PERSPECTIVA DIACRÔNICA: os A'uwê Xavante da Terra Indígena ao longo de uma década

**COORDENADOR Rui Arantes** - Doutor em Saúde Pública, desenvolve pesquisa nas áreas de epidemiologia, saúde bucal e determinantes sociais de saúde; atua em projetos de promoção em saúde e na capacitação de RH para o SASI-SUS.

**VICE-COORDENADOR James Welch** - Doutor em Antropologia Cultural, desenvolve pesquisa em Saúde Pública e Antropologia, ênfase em saúde indígena, ecologia humana, etnobiologia e antropologia médica e da alimentação.

**OBJETIVOS:** Investigar as relações entre condições de vida e de saúde da população A'uwê Xavante da Terra Indígena Pimentel Barbosa, Mato Grosso, à luz dos processos de transformações socioeconômicas e ambientais em curso. A comparação com dados de saúde coletados anteriormente permitirá identificar tendências temporais entre 2011 e 2022.

**EQUIPE:** Arantes R; Welch JR; Pontes ALM; Santos RV; Santos RS; Coimbra CEA; Ferreira AA; Alvez LL; Souza MC; Leite MS; Frazão P; Gomes Jr.J; Pereira CC.

**PARCERIAS:** Universidade Federal do Rio de Janeiro (UFRJ); Faculdade de Saúde Pública da Universidade de São Paulo (FSP/USP); Universidade Federal de Santa Catarina (UFSC); Instituto Nacional do Câncer (INCA); Instituto Federal do Mato Grosso (IFMT - Campus Barra do Garças/MT); Secretaria Especial de Saúde Indígena.

**PRODUTOS ESPERADOS:** Oficinas de trabalho; relatório final com os principais resultados; seminários de Saúde com participação indígena e gestores de saúde; produção científica (artigos, dissertações, teses).

## IMAGENS:

Fotos: Acervo pessoal dos pesquisadores; Ilustrações: Pérola do Amaral e Rui Arantes



Rui Arantes



James Welch

## CONTATOS:

[rui.arantes@fiocruz.br](mailto:rui.arantes@fiocruz.br)

[jwelchmail@gmail.com](mailto:jwelchmail@gmail.com)

A SAÚDE DO POVO A'UWÊ  
XAVANTE EM UMA DÉCADA,  
2011 A 2022



PROJETO DE PESQUISA  
ENSP/FIOCRUZ



Programa de Fomento  
ao Desenvolvimento Científico  
e Tecnológico Aplicado à Saúde Pública  
ENSP/FIOCRUZ



Ministério da Saúde

**FIOCRUZ**

Fundação Oswaldo Cruz

# IMPACTO DO MERCÚRIO EM ÁREAS PROTEGIDAS E POVOS DA FLORESTA NA AMAZÔNIA: uma abordagem integrada saúde-ambiente

**COORDENADOR Paulo Basta** - Médico sanitarista e doutor em Saúde Pública. Coordena o grupo de pesquisa Ambiente, Diversidade e Saúde, que se dedica ao estudo da contaminação por mercúrio em terras indígenas.

**VICE-COORDENADORA Ana Claudia Vasconcellos** - Bióloga e doutora em Saúde Pública. É pesquisadora da EPSJV/Fiocruz, onde coordena cursos de qualificação profissional e projetos nas áreas de comunicação e educação em saúde, com foco na exposição de indígenas ao mercúrio.

**OBJETIVOS:** Aprimorar as condições de vida e de saúde dos povos indígenas Munduruku e Yanomami a partir do aperfeiçoamento do trabalho das EMSI que atuam nos DSEI, na vigilância à contaminação por mercúrio. Pretende-se ainda democratizar o conhecimento científico para fortalecer a luta dos indígenas no Brasil.

**EQUIPE:** Troncarelli MCC; Oliveira RF; Munduruku AK; Munduruku CS; Munduruku GA; Munduruku HD; Munduruku JS; Munduruku MY; Munduruku RS; Yanomami DVK; Yanomami K; Yanomami R; Yanomami M; Yanomami EX; Yanomami RX.

**PARCERIAS:** UNIFESP (Projeto Xingu): Distrito Sanitário Especial Indígena Rio Tapajós; Distrito Sanitário Especial Indígena Yanomami; Associação Indígena Pariri; Hutukara Associação Yanomami.

**PRODUTOS ESPERADOS:** Curso em Vigilância e Monitoramento de Populações Expostas ao Mercúrio no Brasil; guia para identificação de populações expostas ao mercúrio; produção do material didático para escolas indígenas.

## IMAGENS:

Fotos: Acervo pessoal dos pesquisadores; Ilustração: Pérola do Amaral



Paulo Basta

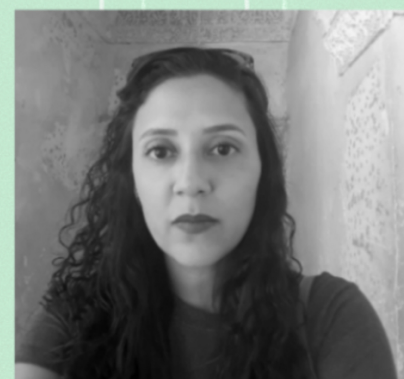

Ana Vasconcellos

## CONTATOS:

[paulobasta@gmail.com](mailto:paulobasta@gmail.com)

[anacvasconcellos@gmail.com](mailto:anacvasconcellos@gmail.com)



Programa de Fomento  
ao Desenvolvimento Científico  
e Tecnológico Aplicado à Saúde Pública  
ENSP/FIOCRUZ



Ministério da Saúde

**FIOCRUZ**  
Fundação Oswaldo Cruz

# MULHERES INDÍGENAS E O DIREITO À SAÚDE: cenários contemporâneos e diálogos com os movimentos sociais

**COORDENADORA Ana Lúcia Pontes** - Doutora em Saúde Pública, médica sanitária e pesquisadora do grupo "Saúde, Epidemiologia e Antropologia dos Povos Indígenas" do DENSP/ENSP.

**VICE-COORDENADOR Andrey Cardoso** - Doutor em Saúde Pública, médico e pesquisador do grupo "Saúde, Epidemiologia e Antropologia dos Povos Indígenas" do DENSP/ENSP.

**OBJETIVOS:** Investigar os cenários de gênese, de organização e de atuação do movimento das mulheres indígenas, particularmente da Articulação Nacional das Mulheres Indígenas Guerreiras da Ancestralidade (ANMIGA), com foco nas pautas ligadas à saúde e às políticas públicas.

**EQUIPE:** Mandulão G; Patte A; Aurora B; Cunha BCB; Silva LRA.

**PARCERIAS:** Articulação Nacional das Mulheres Indígenas Guerreiras da Ancestralidade (ANMIGA; CIDACS/Fiocruz).

**PRODUTOS ESPERADOS:** Artigo ou capítulo de livro, com autorias indígenas e não-indígenas; policy brief; materiais audiovisuais para redes sociais; materiais educativos; relatos autoetnográficos de mulheres indígenas.

## IMAGENS:

Fotos: Acervo pessoal dos pesquisadores; Ilustração: Pérola do Amaral

## CONTATOS:

[analupontes64@gmail.com](mailto:analupontes64@gmail.com)

[andrey.ensp@gmail.com](mailto:andrey.ensp@gmail.com)



Ana Lúcia Pontes



Andrey Cardoso



Programa de Fomento  
ao Desenvolvimento Científico  
e Tecnológico Aplicado à Saúde Pública  
ENSP/FIOCRUZ



Ministério da Saúde

**FIOCRUZ**  
Fundação Oswaldo Cruz

# VACINAÇÃO E ATIVAÇÃO DO SISTEMA IMUNOLÓGICO MATERNO NA GRAVIDEZ: transtornos neurocomportamentais e cognitivos na prole

**COORDENADOR Francisco Paumgarten** - Médico, especialização em Psiquiatria, doutor em Farmacologia, professor e pesquisador titular da ENSP/Fiocruz, atua em segurança de medicamentos e químicos.

**VICE-COORDENADORA Maria Regina Carneiro** - Graduada em Ciências Biológicas pela UFRJ, bacharel em Genética; mestre em Biologia Celular e Molecular - Área de Farmacologia (IOC/Fiocruz); doutora em Oncologia pelo INCA. É pesquisadora titular da ENSP/Fiocruz, na área de Toxicologia não clínica (sub-áreas: mutagênese, carcinogênese e teratogênese).

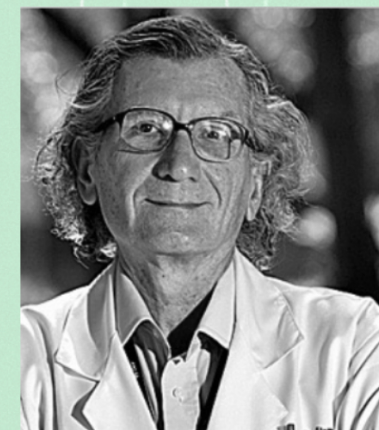

Francisco Paumgarten



Maria Regina Carneiro

**OBJETIVOS:** Investigar se as vacinas para COVID-19 (m-RNA, BTN16b2) e trivalente para influenza (fragmentada e inativada) aplicadas na gravidez alterariam, na prole adulta, respostas comportamentais que são consideradas equivalentes da esquizofrenia e outros transtornos mentais em roedores.

**EQUIPE:** De-Carvalho RR; De-Oliveira ACAX; Leal HS; Paumgarten FJR; Gomes-Carneiro MR.

**PARCERIAS:** Thiago Parente Martins do Lab. B.

**PRODUTOS ESPERADOS:** Publicação de artigos científicos com os resultados da pesquisa em periódicos científicos.

## IMAGENS:

Fotos: Acervo pessoal dos pesquisadores; Ilustração: Pérola do Amaral e Francisco Paumgarten

## CONTATOS:

[toxcam@ensp.fiocruz.br](mailto:toxcam@ensp.fiocruz.br)

[jose.paumgarten@fiocruz.br](mailto:jose.paumgarten@fiocruz.br)

## Infecções maternas durante a gravidez

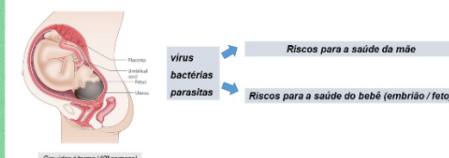

Programa de Fomento  
ao Desenvolvimento Científico  
e Tecnológico Aplicado à Saúde Pública  
ENSP/FIOCRUZ



# SAÚDE E DIREITOS DOS TRABALHADORES EM TEMPOS DE PLATAFORMAS DIGITAIS

**COORDENADORA Letícia Masson** - Doutora em Psicologia Social pela UERJ. Atua na área de pesquisa e ensino em Saúde do Trabalhador no CESTE/ENSP, com foco atual sobre a plataformização do trabalho.

**VICE-COORDENADORA Cirlene Christo** - Docente do Dep. Psicologia Social (UFRJ). Atualmente realiza pesquisa e extensão sobre a plataformização do trabalho, subjetividade e saúde. Doutora em Psicologia Social pela UERJ.

**OBJETIVOS:** Realizar ações de formação e divulgação científica, com vistas à formulação de políticas públicas voltadas à promoção da saúde de trabalhadores (entregadores e motoristas) que atuam por plataformas digitais.

**EQUIPE:** Christo CS; Alvarez D; Oliveira SSS; Teixeira M; Velasques MCC; Cardoso ACM; Santos ACD; Amaral SP; Buriticá JCCR; Mesquita CFC; Souza NRAAM.

**PARCERIAS:** UFRJ; UFF; DIEESE; AMABR; AMPA-RJ; APP (Assoc. de Profissionais por Aplicativos); Breque dos Apps; COOPER HOOD (Cooperativa de motofretistas – SP); Despatronados; Entregadores Antifascistas; Señoritas Courier.

**PRODUTOS ESPERADOS:** Formação sobre saúde e trabalho para trabalhadores por plataformas digitais; materiais educativos e de divulgação científica; disciplina sobre uberização do trabalho e saúde, na ENSP/Fiocruz; artigos e participação em congressos científicos.

## IMAGENS:

Fotos: Acervo pessoal dos pesquisadores; Ilustrações: Pérola do Amaral e Gabriela Salomão



Letícia Masson



Cirlene Christo



SAÚDE E TRABALHO  
EM PLATAFORMAS DIGITAIS



UFRJ  
UNIVERSIDADE FEDERAL  
DO RIO DE JANEIRO



UFF  
Universidade  
Federal  
Fluminense

## CONTATO:

[leticia.masson@fiocruz.br](mailto:leticia.masson@fiocruz.br)

[cirlenechr@gmail.com](mailto:cirlenechr@gmail.com)

[instagram.com/saudetrabalhoapp](https://www.instagram.com/saudetrabalhoapp)



Programa de Fomento  
ao Desenvolvimento Científico  
e Tecnológico Aplicado à Saúde Pública  
ENSP/FIOCRUZ



Escola Nacional de Saúde Pública  
Sergio Arouca  
ENSP



Ministério da Saúde

FIOCRUZ

Fundação Oswaldo Cruz

# INIQUIDADES DE SAÚDE ENFRENTADAS PELAS PESSOAS COM DEFICIÊNCIA (PcD): cartografando barreiras aos direitos humanos para qualificar o cuidado

**COORDENADORA Laís Costa** - Docente da ENSP/Fiocruz, co-coordenadora da especialização em Direitos Humanos, Acessibilidade e Inclusão - DIHS/ENSP, além de coordenar projetos de pesquisa com foco na saúde das PcD.

**VICE-COORDENADORA Maria Helena Mendonça** - Pesquisadora na área de Proteção Social e Saúde e na avaliação de políticas públicas para a Atenção Primária em Saúde. Coordenação de disciplinas na pós-graduação e Mestrados Profissionais.

**OBJETIVOS:** O projeto tem por objetivo qualificar o cuidado à saúde das PcD, implementando conteúdos educacionais acessíveis constituídos a partir da cartografia das lacunas assistenciais e da qualidade mapeadas na literatura e formuladas com a participação das pessoas com conhecimento de causa.

**EQUIPE:** Nascimento CAC; Britto FA; Costa LS; Vianna MB; Mendonça MHM; Gertner SRCB; Silva VSP; Sento-Se IV; Nembri AG.

**PARCERIAS:** Acolhe\_Pcd, SMS/RJ; UFG; Adverj; AmbDown; AME; ACAM-R Dona Alzira; Projeto Integrar; Canal Saúde; CDTS-Fiocruz; CNS; Eu Me Protejo; Fiocruz BSB; Fiocruz CE; FNMD; Gadim; Grupo Juntos; Albert Einstein; IFF; Inclusive; Fiocruz MG; MAIS; Movimento Down; ONCB; PMA/VPPCB - Fiocruz; PPCIS UERJ; SMPD\_Rio.

**PRODUTOS ESPERADOS:** Vídeos multidisciplinares; sistematização de marcadores de iniquidade e lacunas institucionais; materiais de comunicação; cartografias sociais; cursos, palestras, aulas; publicações diversas.

## IMAGENS:

Fotos: Acervo pessoal dos pesquisadores; Ilustração: Pérola do Amaral



Laís Costa



Maria Helena Mendonça

## CONTATOS:

[lais.costa@ensp.fiocruz.br](mailto:lais.costa@ensp.fiocruz.br)

[mhelenam@ensp.fiocruz.br](mailto:mhelenam@ensp.fiocruz.br)



Programa de Fomento  
ao Desenvolvimento Científico  
e Tecnológico Aplicado à Saúde Pública  
ENSP/FIOCRUZ





# GOVERNANÇA E RESPOSTAS NACIONAIS DOS BRICS À COVID-19: caminhos, desafios e lições para os sistemas de saúde em contextos desiguais

**COORDENADORA Adelyne Pereira** - Pesquisadora e professora da ENSP/Fiocruz. Enfermeira, mestre e doutora em Saúde Pública, com pós-doutorado em Saúde Global (Universitat de les Illes Balears, Espanha).

**VICE-COORDENADORA Cristiani Machado** - Pesquisadora e professora da ENSP/Fiocruz. Médica, mestre e doutora em Saúde Coletiva, com pós-doutorado em Ciência Política (University of North Carolina/EUA).

**OBJETIVOS:** Analisar experiências dos países do BRICS (Brasil, Rússia, Índia, China e África do Sul) no enfrentamento da COVID-19 entre 2020 e 2022, com foco na institucionalidade das respostas nacionais em contextos de desigualdades estruturais.

**EQUIPE:** Pereira AMM; Machado CV; Freitas CM; Esperidião M; Kosinski D; Marques JF; Andrade SK; Amaral I; Santos I; Martins T; Leal JG; Degrave A; Oliveira S; Albuquerque MV; Guimarães R; Veny MB et al.

**PARCERIAS:** Instituto de Saúde Coletiva/Universidade Federal da Bahia (ISC/UFBA); Universidade Federal do Rio de Janeiro (UFRJ/Campus Macaé); Universidade Estadual de Londrina (UEL); Universitat de les Illes Balears (UIB) e grupo de pesquisa em Saúde Global (Espanha); University of London (CITY), Centre for Health Services Research (Inglaterra).

**PRODUTOS ESPERADOS:** Webinários; vídeo curto, livro digital e infográfico com a sistematização dos casos estudados e lições para a preparação do SUS frente a futuras emergências sanitárias; relatórios e artigos.

## IMAGENS:

Fotos: Acervo pessoal dos pesquisadores; Ilustração: Pérola do Amaral

## CONTATOS:

[adelyne.pereira@ensp.fiocruz.br](mailto:adelyne.pereira@ensp.fiocruz.br)

[cristiani.machado@fiocruz.br](mailto:cristiani.machado@fiocruz.br)



*Adelyne Pereira*



*Cristiani Machado*



Programa de Fomento  
ao Desenvolvimento Científico  
e Tecnológico Aplicado à Saúde Pública  
ENSP/FIOCRUZ



Ministério da Saúde

**FIOCRUZ**  
Fundação Oswaldo Cruz

# IMPACTO DA REGULAMENTAÇÃO DO AMBIENTE ALIMENTAR ESCOLAR

**COORDENADORA** **Letícia Cardoso** - Doutora em Saúde Pública, atua em projeto sobre agravos nutricionais em populações, consumo e práticas alimentares, DCNT, pensamento sistêmico, sistema e ambiente alimentar e saúde urbana.

**VICE-COORDENADORA** **Marina Araujo** - Doutora em Saúde Coletiva, atua com elaboração e validação de métodos e tecnologias para avaliação dietética, inquéritos populacionais, avaliação da qualidade da dieta.

**OBJETIVOS:** Analisar, de maneira longitudinal, aspectos relacionados à comercialização de bebidas adoçadas e alimentos não saudáveis em cantinas escolares, do seu entorno e do comércio ambulante de alimentos (comércio informal) de três cidades brasileiras.

**EQUIPE:** Mendes LL; Tavares LF; Castro PCP; Canuto R; Clark SF; Pires RK; Botelho LV; Freitas JV; Borges LD; Silva ICG; Santos JSG; Nascimento JV; Lima AN

**PARCERIAS:** UFMG; UFRJ; UFRGS; UFPE; UFF; UFRJ; ACT Promoção da Saúde; Instituto Desiderata.

**PRODUTOS ESPERADOS:** Gerar subsídios para avaliação de impacto da implementação de medidas regulatórias no ambiente alimentar escolar; desenvolver tecnologia para avaliação do consumo alimentar infantil.

## IMAGENS:

Fotos: Acervo pessoal dos pesquisadores; Ilustrações: Pérola do Amaral e Raphaela Kistenmacker Pires



*Letícia Cardoso*



*Marina Araujo*

## CONTATOS:

[leticiadeoliveiracardoso@gmail.com](mailto:leticiadeoliveiracardoso@gmail.com)

[mcamposaraujo@gmail.com](mailto:mcamposaraujo@gmail.com)



Programa de Fomento  
ao Desenvolvimento Científico  
e Tecnológico Aplicado à Saúde Pública  
ENSP/FIOCRUZ

  
Escola Nacional de Saúde Pública  
Sergio Arouca  
ENSP

  
Ministério da Saúde  
**FIOCRUZ**  
Fundação Oswaldo Cruz

# CUIDADO À COVID LONGA: necessidades, barreiras e oportunidades no município do Rio de Janeiro

**COORDENADORA Margareth Portela** - PhD em Políticas e Administração e Saúde, atua na área da Pesquisa em Serviços de Saúde, com ênfase na avaliação e melhoria da qualidade dos serviços de saúde.

**VICE-COORDENADORA Sheyla Lima** - Doutora em Saúde Pública, atua na área de Gestão em Saúde. É professora da Escola Nacional de Saúde Pública, da Fundação Oswaldo Cruz.

**OBJETIVOS:** Visa a produzir evidências para a organização de cuidados de saúde efetivos e centrados nos pacientes com COVID longa.

**EQUIPE:** Portela MC; Lima SML; Caldas BN; Andrade CLT; Martins M; Pereira, CCA; Bernardino M; Sabaine B; Baginski N; Oliveira G; Furtado D; Escosteguy CC; Durovni B; Vasconcellos MTL; Aveling EL; Cornish F; Rosenthal M.

**PARCERIAS:** Secretaria Municipal de Saúde do Rio de Janeiro; ENCE/IBGE; USP; University of Harvard; London School of Economics e University of Stanford.

**PRODUTOS ESPERADOS:** Boletins eletrônicos, vídeos e podcasts; documento(s) sobre a COVID longa voltado(s) para gestores e para profissionais de saúde; oficina de trabalho junto à SMS-RJ; artigos científicos.



Margareth Portela



Sheyla Lima



## CONTATOS:

[mportela@ensp.fiocruz.br](mailto:mportela@ensp.fiocruz.br)

[slemos@ensp.fiocruz.br](mailto:slemos@ensp.fiocruz.br)

## IMAGENS:

Fotos: Acervo pessoal dos pesquisadores; Ilustração: Pérola do Amaral



Programa de Fomento  
ao Desenvolvimento Científico  
e Tecnológico Aplicado à Saúde Pública  
ENSP/FIOCRUZ



Ministério da Saúde

**FIOCRUZ**

Fundação Oswaldo Cruz

# MORTALIDADE MATERNA NA PESQUISA NASCER NO BRASIL II, COM ÊNFASE NA COVID-19: um estudo caso-controle, 2020/2021

**COORDENADORA Mariza Theme** - Possui doutorado em Saúde Pública pela ENSP/Fiocruz. Desenvolve pesquisas sobre saúde materno-infantil com ênfase no aspecto psicossocial relacionado à gestação, parto e pós-parto.



Mariza Theme

**VICE-COORDENADORA Silvana Granado** - Possui doutorado em Saúde Pública pela ENSP/Fiocruz. Desenvolve pesquisas sobre saúde materno-infantil com ênfase na gravidez na adolescência, gestação, parto e pós-parto.



Silvana Granado

**OBJETIVOS:** Analisar a ocorrência de mortalidade materna por todas as causas, com ênfase nas mortes por COVID-19 em uma amostra de hospitais públicos e privados do Brasil, 2020-21.

**EQUIPE:** Theme-Filha MM; Gama SGN; Bittencourt SDA; Lansky S; Domingues RMSM; Gomes MASM; Nakamura-Pereira M; Pereira APE; Szwarcwald CL; Rocha SLS; Leal MC.

**PARCERIAS:** IFF; USP; SMS-BH; UECG; IMIP; UESC.

**PRODUTOS ESPERADOS:** Fornecer informações relevantes para políticas públicas nacionais e locais, visando assegurar a ampliação do acesso às boas práticas na assistência obstétrica e redução da morbimortalidade materna.

CONTATOS:

[marizatheme@hotmail.com](mailto:marizatheme@hotmail.com)

[silvana.granado@gmail.com](mailto:silvana.granado@gmail.com)



**IMAGENS:**

Fotos: Acervo pessoal dos pesquisadores; Ilustrações: Pérola do Amaral e Karina Caetano

**EU PARTICIPEI!**



[www.nascernobrasil.ensp.fiocruz.br](http://www.nascernobrasil.ensp.fiocruz.br)

[f /nascernoBrasil](https://www.facebook.com/nascernoBrasil) [@nascernoBrasil](https://www.instagram.com/nascernoBrasil)



Programa de Fomento  
ao Desenvolvimento Científico  
e Tecnológico Aplicado à Saúde Pública  
ENSP/FIOCRUZ



Ministério da Saúde

**FIOCRUZ**

Fundação Oswaldo Cruz

# VIGILÂNCIA POPULAR EM SAÚDE DE BASE TERRITORIAL: experiências, redes e formação para a ação

**COORDENADORA Simone Oliveira** - Pesquisadora do CESTE/ENSP. Saúde, Trabalho e Ambiente: trabalho, saúde e subjetividade; desastres e saúde; vigilância, formação e metodologias participativas.

**VICE-COORDENADOR Jorge Machado** - Pesquisador do Programa de Promoção em Saúde, Ambiente e Trabalho/GEREB/ENSP. Vigilância em Saúde de base territorial, integrada e participativa; promoção da saúde, ambiente e trabalho.

**OBJETIVOS:** Estimular, sistematizar e favorecer suporte para a qualificação de experiências de vigilância popular em saúde de base territorial, na perspectiva da construção de modos de agir para a promoção da saúde e a formação para ação nos territórios.

**EQUIPE:** Borges G; Cândido T; Coradin C; Costa, D; Francco A; Gondim GM; Leão IH; Moreno M; Pena PGL; Pivetta F; Portella S; Rangel FC; Strausz MC.

**PARCERIAS:** Luiz Carlos Fadel (DIHS/ENSP); Juliana Ruli (VPAAPS); Elaine do Nascimento Fiocruz Piauí; Maelison Silva (NEAST/ISC/UFMT); Raul Borges Guimarães (CETAS/UNESP); Luis Landau (LAMCE/COPPE/UFRJ); José Luis Zezere (IGOT/UL); José Manuel Mendes (CES/UC); Antonio Barbosa Articulação do Semiárido Brasileiro (ASA).

**PRODUTOS ESPERADOS:** Mapas de experiências; ebooks; oficinas; ações formativas nos territórios; plataforma de comunicação; artigos; programa de formação em vigilância popular em saúde de base territorial.



## IMAGENS:

Fotos: Acervo pessoal dos pesquisadores; Ilustrações: Pérola do Amaral e Arthur Roberto Ferreira



Simone Oliveira

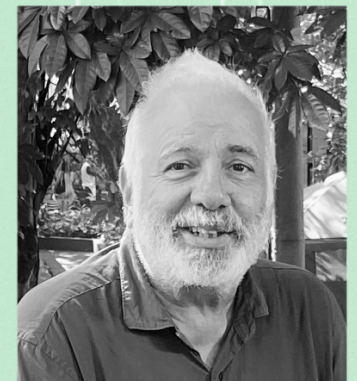

Jorge Machado

## CONTATOS:

[ssoliver@gmail.com](mailto:ssoliver@gmail.com)

[jorgemesquita@yahoo.com.br](mailto:jorgemesquita@yahoo.com.br)



VIGILÂNCIA POPULAR EM SAÚDE  
DE BASE TERRITORIAL

Experiências, Redes e Formação para a Ação



Programa de Fomento  
ao Desenvolvimento Científico  
e Tecnológico Aplicado à Saúde Pública  
ENSP/FIOCRUZ



Ministério da Saúde

**FIOCRUZ**

Fundação Oswaldo Cruz

# INSEGURANÇA ALIMENTAR E EMERGÊNCIA CLIMÁTICA

**COORDENADORA Ana Laura Brandão** - Nutricionista Sanitarista mestre e doutora em Saúde de Pública, Pesquisadora da Ensp/Fiocruz. Atua nas áreas temáticas: atenção primária à saúde, segurança alimentar e nutricional.

**VICE-COORDENADOR Frederico Peres** - Biólogo, mestre em Saúde Pública, doutor em Saúde Coletiva, pesquisador da Ensp/Fiocruz. Atua nas áreas: saúde ambiental e do trabalhador, comunicação de riscos e literacia em saúde.

**OBJETIVOS:** Analisar os principais determinantes associados às interfaces das crises alimentar, nutricional e climática em países da América Latina; analisando a inclusão destes temas em programas de formação oferecidos e em estratégias para o fortalecimento do papel das Escolas de Saúde Pública Latino-Americanas.

**EQUIPE:** Brandão AL; Peres F; Casemiro JP, Sammartino G; Caimmi N; Naumann S; Caceres S; Alpino TMA; Moraes VD; Brito FRSS; Diaz AA; Estupiñan LH; Sancho GM; Rodríguez DR; González SR; Ridel GM; Santana SRV; Sánchez ARM; Ávila AGO; Bosch ES; Burigo A; Menezes MC; Blanco MP; Canata ME; Rolón AR; Ramos P; González CR; Palacios JM; Méndez J; Gaona MIF; Casaño JLC; Maldonado GD; García AG; Calzadilla A; Linares XM; Berro BT; Domínguez YD; Rodríguez L; Ruiz PR; Pino P; Fuentes M; Kanter R; Yohannessen K.



## IMAGENS:

Fotos: Acervo pessoal dos pesquisadores; Ilustrações: Pérola do Amaral e Frederico Peres

**PARCERIAS:** EPJV/ENSP; UERJ; UFRJ; Superintendência de Segurança Alimentar e Nutricional; UNAM; UCR; UBA; UPCH; UDELAR, INHEM; ENSAP; INS/PY; UDCA Colombia; Universidade de El Salvador (UES); Escuela de Salud Pública Dr. Salvador Allende.

**PRODUTOS ESPERADOS:** Estudo diagnóstico das crises climática e alimentar; mapeamento de cursos e programas de formação com estes temas; oficinas temáticas; conformação de rede de pesquisa.



Ana Laura Brandão



Frederico Peres

## CONTATOS:

[alaurabrandao@gmail.com](mailto:alaurabrandao@gmail.com)

[frederico.peresdacosta@gmail.com](mailto:frederico.peresdacosta@gmail.com)

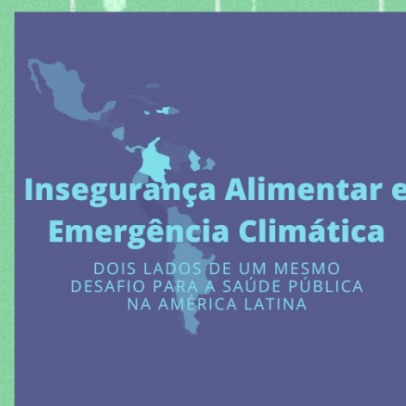

Programa de Fomento  
ao Desenvolvimento Científico  
e Tecnológico Aplicado à Saúde Pública  
ENSP/FIOCRUZ



Ministério da Saúde

**FIOCRUZ**  
Fundação Oswaldo Cruz

# TRATAMENTO DE PESSOAS COM ESCOLIOSE IDIOPÁTICA DO ADOLESCENTE NO BRASIL E OS DESAFIOS À INTEGRALIDADE DO CUIDADO

**COORDENADORA Maria Lúcia Cardoso** - Doutora em Antropologia, desenvolve trabalho em desigualdades sociais e saúde.

**VICE-COORDENADORA Carla L T Andrade** - Estatística, doutora em Saúde Pública, trabalha com pesquisas qualitativas em saúde.

**OBJETIVO:** Contribuir para a abordagem de diagnóstico e tratamento precoce de adolescentes com Escoliose Idiopática do Adolescente, nas políticas e serviços do SUS, com base no princípio da integralidade do cuidado, visando evitar condições incapacitantes.

**EQUIPE:** Cardoso MLM; Andrade CLT; Costa DM; Azevedo LO; Andrade MKN; Rodrigues NCP; Mentges PI; Marcondes WB; Soares FNC; Baldez MRS; Santos RS.

**PARCERIAS:** Instituto Projeto Escoliose Brasil; VideoSaúde Distribuidora; Programa de Pós-graduação em Sociologia e Antropologia - UFRJ.

**PRODUTOS ESPERADOS:** Artigos científicos; vídeo e material de divulgação sobre escoliose e tratamento conservador; documento com proposta de tratamento conservador de escoliose para o SUS.

#### CONTATOS:

[mlucia.cardoso@fiocruz.br](mailto:mlucia.cardoso@fiocruz.br)  
[escoliose@ensp.fiocruz.br](mailto:escoliose@ensp.fiocruz.br)  
<https://escoliose.ensp.fiocruz.br>

#### IMAGENS:

Fotos: Acervo pessoal dos pesquisadores; Ilustração: Pérola do Amaral



Maria Lúcia Cardoso



Carla L T Andrade



<https://escoliose.ensp.fiocruz.br>



Programa de Fomento  
ao Desenvolvimento Científico  
e Tecnológico Aplicado à Saúde Pública  
ENSP/FIOCRUZ



Ministério da Saúde

**FIOCRUZ**  
Fundação Oswaldo Cruz

# CONDIÇÕES DE TRABALHO E SAÚDE MENTAL DOS TRABALHADORES DE SAÚDE DAS ÁREAS INDÍGENA E QUILOMBOLA NO CONTEXTO DA COVID-19 NO BRASIL

**COORDENADORA Maria Helena Machado** - Socióloga, doutora em Sociologia, pesquisadora na área da Sociologia do trabalho e das profissões, condições de trabalho e mercado de trabalho.

**VICE-COORDENADOR Swedenberger Barbosa** - Cirurgião dentista, doutor em Ética e Bioética em Saúde Coletiva. **VICE-COORDENADORA Carlota Coelho** - Enfermeira, doutora em Enfermagem.

**OBJETIVOS:** Analisar as condições de vida, trabalho e saúde mental dos trabalhadores das áreas quilombola e indígena no enfrentamento da pandemia e pós-pandemia, buscando compreender a situação em que se encontram estes trabalhadores, traçando um paralelo entre a pesquisa-mãe e o subprojeto.

**EQUIPE:** Machado MH; Barbosa SN; Coelho MCR; Menezes MAC; Lopes Neto D; Militão JB; Souto Maior J; Silva LF; Souza Junior PRB; Soares Neto JJ; Machado AV; Freire AM; Roepke A; Barcelos ER; Souza AA; Camapum RF; Teixeira EG; Santos POR; Andrade MC (Pankararu); Carajá AF; Carajá E; Santos FV (Titiah); Pereira EJ; Guedes L; Vargas FL; Moura; BC; Aguiar Filho W; Barreto JCS; Paiva PM; Lacerda WF.

**PARCERIAS:** CONASS; CNS; CIMI-CNBB; IAM; GEREB; ICICT; UFPA; UFAM; FCMMG; COFEN; ISP-Brasil; ASFOC-SN; SINDCOPSI; FIO; ANATO; ANATEN; CNTSS; CNTS; ABRAMCA; CONACS; Rede nacional de médicos e médicas populares; OTSS; FCT; Comissão Nacional de Enfermagem em Saúde Intercultural no âmbito do COFEN.

**PRODUTOS ESPERADOS:** Diagnóstico das condições de trabalho e saúde mental e perfil da FTSIQ; notas técnicas e relatórios parciais/final; divulgação dos dados juntos aos apoiadores/parceiros; produção de número especial em revista técnico-científica.



## IMAGENS:

Fotos: Acervo pessoal dos pesquisadores; Ilustrações: Pérola do Amaral e Alessandra Roepke



Maria Helena Machado



Swedenberger Barbosa



Carlota Coelho

## CONTATOS:

[helenamachado06@gmail.com](mailto:helenamachado06@gmail.com)

[berger.barbosa06@gmail.com](mailto:berger.barbosa06@gmail.com)

[mcarlota3@hotmail.com](mailto:mcarlota3@hotmail.com)



Programa de Fomento  
ao Desenvolvimento Científico  
e Tecnológico Aplicado à Saúde Pública  
ENSP/FIOCRUZ





# AVALIAÇÃO DE IMPLEMENTAÇÃO DA POLÍTICA NACIONAL DE SAÚDE INTEGRAL DA POPULAÇÃO NEGRA PARA A GARANTIA DO ACESSO E EQUIDADE NO ESTADO DO RIO DE JANEIRO

**COORDENADORA Marly Cruz** - Pesquisadora titular em saúde pública do Departamento de Endemias Samuel Pessoa/ENSP. Docente do Programa de Pós Graduação Acadêmico e Mestrado Profissional em Saúde Pública ENSP/Fiocruz.

**VICE-COORDENADORA Márcia Alves** - Doutora em Odontologia, atua no Programa de Pós Graduação Mestrado Profissional em Clínica Odontológica FO-UFRJ. Pesquisadora sobre saúde da população negra, acesso, saúde bucal e doença falciforme.

**OBJETIVOS:** Avaliar a implementação da Política Nacional de Saúde Integral da População Negra para a garantia do Acesso e Equidade no SUS do estado do Rio de Janeiro na perspectiva dos usuários, representantes dos movimentos sociais, profissionais de saúde, pesquisadores e gestores.

**EQUIPE:** Cruz, MM; Santos, MPA; Oliveira, RG; Batista, LE; Pires, LJA; Alves, MMA; Correa, R; Costa, MG; Cruz, RP; Ribeiro, EE; Passos, SC

**PARCERIAS:** Universidade Federal do Rio de Janeiro (UFRJ); Coordenadoria de Controle de Doenças/Secretaria de Estado São Paulo; Secretaria de Estado de Saúde do Rio de Janeiro.

**PRODUTOS ESPERADOS:** Material Educativo M&A sobre a Política Nacional de Saúde Integral da População Negra; realização de Seminários; painel de indicadores; infográficos; artigos científicos; rodas de conversa; publicações científicas e não científicas.

## IMAGENS:

Fotos: Acervo pessoal dos pesquisadores; Ilustração: Pérola do Amaral

## CONTATOS:

[marly@ensp.fiocruz.br](mailto:marly@ensp.fiocruz.br)  
[dramarcialves@ufrj.br](mailto:dramarcialves@ufrj.br)



Marly Cruz



Márcia Alves



Programa de Fomento  
ao Desenvolvimento Científico  
e Tecnológico Aplicado à Saúde Pública  
ENSP/FIOCRUZ



Ministério da Saúde

**FIOCRUZ**  
Fundação Oswaldo Cruz

## FUNDAÇÃO OSWALDO CRUZ

### Presidência

*Mario Santos Moreira*

### Vice-Presidência de Ambiente, Atenção e Promoção da Saúde

*Hermano Albuquerque de Castro*

### Vice-Presidência de Educação, Informação e Comunicação

*Cristiani Vieira Machado*

### Vice-Presidência de Pesquisa e Coleções Biológicas

*Rodrigo Correa de Oliveira*

### Vice-Presidência de Produção e Inovação em Saúde

*Marco Aurelio Krieger*

### Diretoria Executiva Adjunta

*Priscila Ferraz*

## ESCOLA NACIONAL DA SAÚDE PÚBLICA SERGIO AROUCA

### Diretor

*Marco Antonio Carneiro Menezes*

### Vice-Diretora de Ensino

*Enirtes Caetano Prates Melo*

### Vice-Diretor da Escola de Governo em Saúde

*Eduardo Alves Melo*

### Vice-Diretora de Pesquisa e Inovação

*Luciana Dias Lima*

### Vice-Diretora de Ambulatórios e Laboratórios

*Fatima Maria Gomes da Rocha*

### Vice-Diretor de Desenvolvimento Institucional e Gestão

*Alex Molinaro*

## PROGRAMA DE FOMENTO AO DESENVOLVIMENTO CIENTÍFICO E TECNOLÓGICO APLICADO À SAÚDE PÚBLICA

### Coordenação Geral

*Luciana Dias de Lima*

### Equipe Técnica

*Ana Paula Maricato*

*Laura Viana*

*Henrique Sant`Anna Dias*

*Letícia Barreiro*

### Apoio executivo

*Gabriela Protázio*

*Cristiane Fernandes*

## APOIO FINANCEIRO

*Projetos de Pesquisa apoiados pelo Edital ENSP 2021, do Programa de Fomento ao Desenvolvimento Científico e Tecnológico Aplicado à Saúde Pública*

## PROJETO GRÁFICO E IDENTIDADES VISUAIS

*Pérola do Amaral*



Programa de Fomento  
ao Desenvolvimento Científico  
e Tecnológico Aplicado à Saúde Pública  
ENSP/FIOCRUZ



Escola Nacional de Saúde Pública  
Sergio Arouca  
ENSP



Ministério da Saúde

**FIOCRUZ**  
Fundação Oswaldo Cruz